TECH SCHOOLS

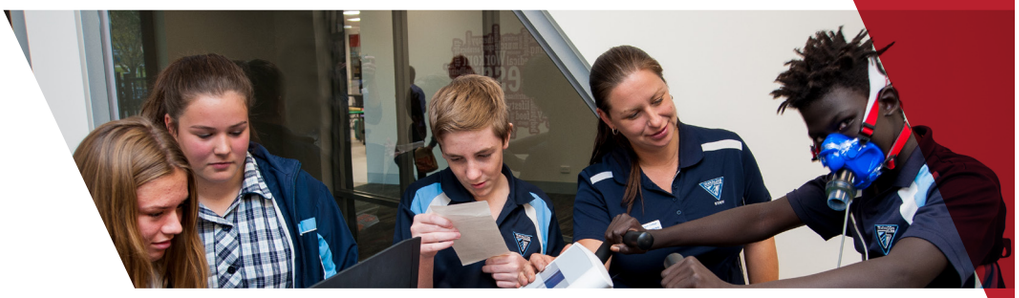

اكتشف المزيد عن مدرستك التقنية المحلية

لدينا في فيكتوريا 10 مدارس جديدة حيث يمكن للطلاب أن يستخدموا ويتعرفوا على أحدث التقنيات والمعدات. وتسمى هذه المدارس بالمدارس التقنية

تساعد المدارس التقنية الطلاب والمدرسيّن على بناء مهارات في العلوم والتكنولوجيا والهندسة والرياضيات؛ وتسمى هذه المهارات بمهارات العلوم والتكنولوجيا وتساعد المدارس (STEM). والهندسة والرياضيات التقنية أيضاً الطلاب على التفكير بإبداع وأن يعملوا معًا لحل المشكلات. هذه المهارات مهمة جدًا للوظائف في المستقبل. يقول أصحاب العمل إن الحاجة إلى هذه المهارات تزايد

المدارس التقنية ليست هي نفسها المدارس التقنية القديمة. المدارس التقنية الحالية هي جديدة ولديها برامج يحتاجها الطلاب اليوم. يعمل الطلاب على حل المشكلات الواقعية ويمكنهم استخدام أشياء عالية التقنية مثل

- الواقع الافتراضي
- الروبوتات
- الطباعة الثلاثية الأبعاد.

يمكن للطلاب في المدارس الثانوية استخدام المدارس التقنية. يذهبون إلى مدرستهم المحلية ويحضرون بعض الصفوف في أقرب مدرسة تقنية. إنّ حضور الصفوف في المدارس التقنية لا كلف أموالاً إضافية

لقد أنفقنا 128 مليون دولار لبناء هذه المدارس. كما خصصنا أيضاً المزيد من الأموال كاحتياط لنضمن أن هذه المدارس تواصل امتلاك أحدث التقنيات. يمكن لطلاب المدارس الحكومية والمستقلة والكاثوليكية استخدام المدارس التقنية

THE EDUCATION STATE

VICTORIA State Government

TECH SCHOOLS

اكتشف المزيد عن مدرستك التقنية المحلية

مواقع المدارس التقنية

1	Ballarat	Federation University, Central Campus
2	Banyule Nillumbik	Melbourne Polytechnic, Greensborough Campus
3	Bendigo	La Trobe University, Flora Hill Campus
4	Casey	Chisholm Institute, Berwick Campus
5	Geelong	The Gordon Institute, Central Campus
6	Gippsland	Federation Training, Morwell Campus
7	Monash	Monash University, Clayton Campus
8	Whittlesea	Melbourne Polytechnic, Epping Campus
9	Wyndham	Victoria University, Werribee Campus
10	Yarra Ranges	Box Hill Institute, Lilydale Campus

للمزيد من المعلومات

قم بزيارة **www.education.vic.gov.au/techschools**

أو ارسل رسالة بالبريد الإلكتروني **tech.schools@edumail.vic.gov.au**

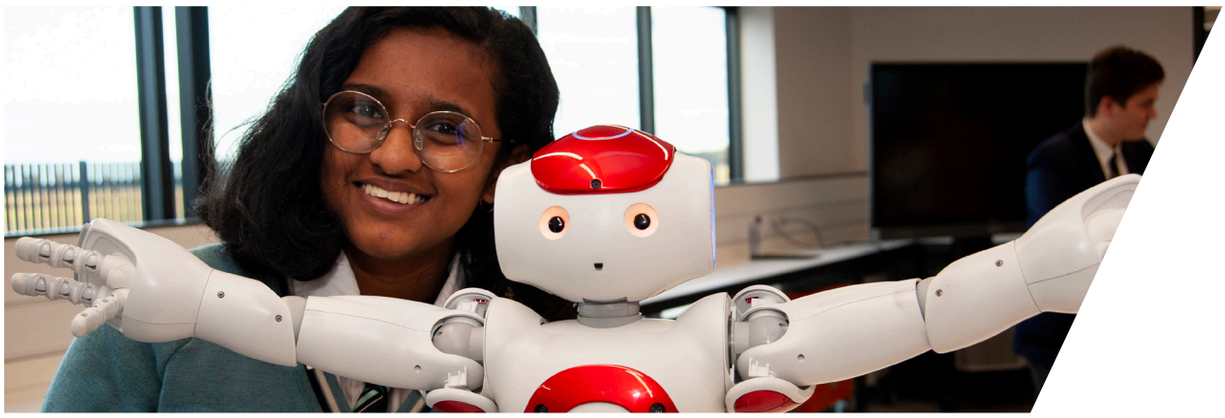

THE EDUCATION STATE

VICTORIA State Government

17-0185